Уважаемые родители!

В среду предлагаем вам с ребенком погрузиться прекрасный мир рисования!

« Насекомые Прибайкалья»

Рисование продолжит развивать умение детей передавать выразительный образ насекомого; развивать мелкую моторику рук; развивать творческие способности, творческие способности ребенка.

Материалы по желанию ребенка: акварель, гуашь, пастель, цветные карандаши, фломастеры, мелки.

Предлагаем Вам образцы для рисования, но обращаем ваше внимание ребенок может нарисовать так как он захочет.

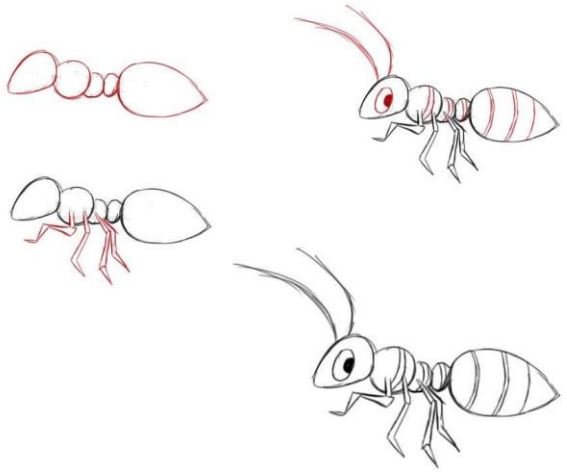

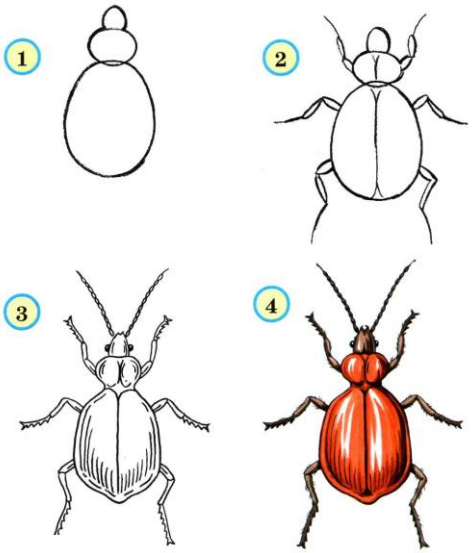

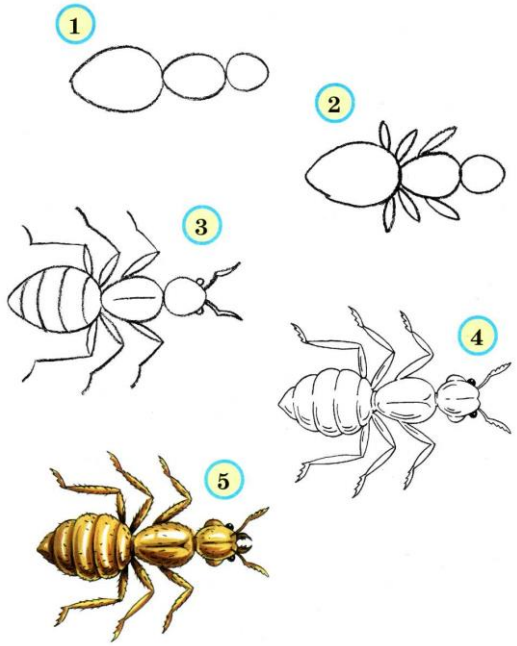

Сфотографируйте вашу совместную деятельность и отправьте фото воспитателям!